

# BOLU BELEDİYE BAŞKANLIĞINDAN

## İHALE İLANI

1. Mülkiyeti Belediyemize ait hizmet dışı kullanılmayan 30 (otuz) adet araç ve iş makinasının satış işi ihalesi; 2886 Sayılı Devlet İhale Kanununun 35/c maddesi gereğince Açık Teklif usulü ile satışı yapılacaktır.
2. İhale 01.10.2024 Salı günü saat 10:00 ve müteakiben Büyükcami Mahallesi İzzet Baysal Caddesi No:99 Bolu Belediyesi Toplantı Salonunda yapılacaktır.
3. İhale konusu satılacak araçların muhammen bedeli, Geçici teminat miktarı, ihale saatleri ve araçların özellikleri aşağıdaki gibidir,

| SIRA NO | PLAKA     | MARKA                     | TİP                      | MODEL | MUH. BEDEL+KDV | GEÇİCİ TEMİNAT | SAAT  |
|---------|-----------|---------------------------|--------------------------|-------|----------------|----------------|-------|
| 1 ✓     | 14 DM 327 | İVECO STRALİS AD 190 S 27 | SIKIŞTIRMALI ÇÖP KAMYONU | 2012  | 260.000,00     | 7.800.00TL     | 10:00 |
| 2 ✓     | 14 DM 328 | İVECO STRALİS AD 190 S 27 | SIKIŞTIRMALI ÇÖP KAMYONU | 2012  | 260.000,00     | 7.800.00TL     | 10:01 |
| 3 ✓     | 14 DM 329 | İVECO STRALİS AD 190 S 27 | SIKIŞTIRMALI ÇÖP KAMYONU | 2012  | 260.000,00     | 7.800.00TL     | 10:02 |
| 4 ✓     | 14 DM 332 | İVECO STRALİS AD 190 S 27 | SIKIŞTIRMALI ÇÖP KAMYONU | 2012  | 260.000,00     | 7.800.00TL     | 10:03 |
| 5 ✓     | 14 DM 334 | İVECO STRALİS AD 190 S 27 | SIKIŞTIRMALI ÇÖP KAMYONU | 2012  | 260.000,00     | 7.800.00TL     | 10:04 |
| 6 ✓     | 14 DM 336 | İVECO STRALİS AD 190 S 27 | SIKIŞTIRMALI ÇÖP KAMYONU | 2012  | 260.000,00     | 7.800.00TL     | 10:05 |
| 7 ✓     | 14 EV 463 | BMC 170-25                | SIKIŞTIRMALI ÇÖP KAMYONU | 2000  | 220.000,00     | 6.600.00TL     | 10:06 |
| 8 ✓     | 14 GH 402 | SCANIA P 320              | ÇOK AMAÇLI ÇÖP KAMYONU   | 2016  | 320.000,00     | 9.600.00TL     | 10:07 |
| 9 ✓     | 14 DV 433 | FORD CARGO 2114           | YOL SÜPÜRME KAMYONU      | 2001  | 220.000,00     | 6.600.00TL     | 10:08 |
| 10 ✓    | 14 BA 151 | BMC TİSAN 110-08          | YOL SÜPÜRME KAMYONU      | 2002  | 270.000,00     | 8.100.00TL     | 10:09 |
| 11 ✓    | 14 AH 863 | BMC 214-26                | DAMPERLİ SU KAMYONU      | 1991  | 220.000,00     | 6.600.00TL     | 10:10 |
| 12 ✓    | 14 EF 165 | FORD CARGO 2014           | SULAMA TANKERİ           | 1987  | 190.000,00     | 5.700.00TL     | 10:11 |
| 13 ✓    | 14 ET 896 | BMC 200-26                | SU İKMAL ARACI           | 2000  | 130.000,00     | 3.900.00TL     | 10:12 |

|    |   |           |                                 |                                  |      |              |            |       |
|----|---|-----------|---------------------------------|----------------------------------|------|--------------|------------|-------|
| 14 | ✓ | 14 EV 745 | FİAT 50 NC                      | KAPALI KASA                      | 1984 | 45.000,00    | 1.350.00TL | 10:13 |
| 15 | ✓ | 14 EZ 696 | İVECO M50                       | 20+1 KİŞİLİK                     | 2001 | 100.000,00   | 3.000.00TL | 10:14 |
| 16 | ✓ | 14 DU 700 | FORD TRANSİT<br>LCY             | KAPALI KASA                      | 1999 | 60.000,00    | 1.800.00TL | 10:15 |
| 17 | ✓ | 14 AC 278 | FORD TRANSİT<br>TNİL            | KAPALI KASA                      | 2001 | 60.000,00TL  | 1.800.00TL | 10:16 |
| 18 | ✓ | 14 ET 673 | CİTROEN<br>JUMPER 35 LH         | KAPALI KASA<br>CENAZE NAKİL      | 2000 | 40.000,00TL  | 1.200.00TL | 10:17 |
| 19 | ✓ | 14 EU 074 | MERCEDES<br>SPRINTER 213<br>CDI | KAPALI KASA<br>CENAZE NAKİL      | 2000 | 40.000,00TL  | 1.200.00TL | 10:18 |
| 20 | ✓ | 14 GL 115 | FİAT DUCATO<br>MAXİ 2.3 M.JET   | KAPALI KASA<br>CENAZE NAKİL      | 2008 | 20.000,00TL  | 600.00TL   | 10:19 |
| 21 | ✓ | 14 NC 065 | FAW CA50                        | MİNİ K.KASA<br>PANELVAN          | 2012 | 11.000,00TL  | 500.00TL   | 10:20 |
| 22 | ✓ | 14 NC 066 | FAW CA10                        | MİNİ AÇIK<br>KASA TEK<br>KABİNLİ | 2012 | 11.000,00TL  | 500.00TL   | 10:21 |
| 23 | ✓ | 14 NC 068 | FAW CA50                        | MİNİ K.KASA<br>PANELVAN          | 2012 | 11.000,00TL  | 500.00TL   | 10:22 |
| 24 | ✓ | 14 87 014 | KOMATSU WA<br>350-1             | LASTİKLİ                         | 1986 | 270.000,00TL | 8.100.00TL | 10:23 |
| 25 | ✓ | 14 87 013 | AMMAN DPW<br>15                 | PNOMATİK                         | 1987 | 220.000,00TL | 6.600.00TL | 10:24 |
| 26 | ✓ | 14 87 010 | BİTELLİ                         | ÇİFT<br>TAMBURLU                 | 1986 | 140.000,00TL | 4.200.00TL | 10:25 |
| 27 | ✓ | 14 87 011 | BİTELLİ                         | ÇİFT<br>TAMBURLU                 | 1986 | 140.000,00TL | 4.200.00TL | 10:26 |
| 28 | ✓ | 14 11 003 | DYNAPAC CC<br>421               | ÇİFT<br>TAMBURLU                 | 1995 | 170.000,00TL | 5.100.00TL | 10:27 |
| 29 | ✓ | 14 87 012 | VÖGELE 6-62                     | LASTİKLİ                         | 1986 | 270.000,00TL | 8.100.00TL | 10:28 |
| 30 | ✓ | 14 78 056 | KOMATSU D85<br>A12              | PALETLİ                          | 1975 | 300.000,00TL | 9.000.00TL | 10:29 |

4. Fen İşleri Müdürlüğü araç parkında mevcut hali ile satılacaktır.
5. İstekliler araçları Bolu Belediyesi Fen İşleri Müdürlüğü Araç Parkında görebilir.
6. İhaleye katılacak istekliler geçici teminatlarını ihale tarihi olan 01.10.2024 Salı günü ihale saatine kadar Belediyemiz Veznesine yatırmaları gerekmektedir.
7. İhaleye katılacak istekliler;
  - a. Gerçek kişiler nüfus cüzdanı sureti ve Kanuni İkametgah belgesi,
  - b. Gerçek Kişiler için imza beyannamesi (noter tasdikli) vekaleten iştirak ediyorsa isteklilerin adına teklif vermeye yetkili olduğuna dair noter tasdikli vekaletname ve vekilin imza beyannamesi,

- c. Tüzel Kişi ise Mevzuatı gereği tüzel kişiliğinin siciline kayıtlı olduğu odalarından belge ve Teklif vermeye yetkili olduğunu gösteren belge ile imza sirküsü, (noter tasdikli)
  - d. İş ortaklığı oluşturmak suretiyle ihaleye teklif verecek istekliler için, iş ortaklığı beyannamesi,
  - e. İhaleye katılmak için isteklilerin, Bolu Belediye Başkanlığı adına alacakları listede belirtilen miktarlarda geçici teminat makbuzu veya banka teminat mektubu,
  - f. Her araç için ayrı olmak üzere 500,00 TL Şartname bedelinin yatırdığına dair makbuz veya banka dekontu,
  - g. Satış ihalesine ait imzalı şartname,
  - h. Tebligat için adres beyan belgesi,
  - i. Bolu Belediyesine borcu olmadığına dair belge,
  - j. 2886 sayılı kanunun 6. maddesinde yazılı kimseler doğrudan veya dolaylı ihaleye katılamazlar. İstekliler bu madde kapsamında olmadığına dair imzalı taahhütname vereceklerdir.
8. İhaleye katılacak isteklilerin ihale için istenilen belgeleri 2886 Devlet İhale Kanununun 35/c maddesi uyarınca hazırlayıp İhale günü ihale saatine kadar Bolu Belediyesi Mali Hizmetler Müdürlüğüne vermeleri gerekmektedir.
  9. İhaleye katılacak istekliler İdari Şartname Mali Hizmetler Müdürlüğünden temin edebilirler.
  10. İhale komisyonu 2886 Devlet İhale Kanununun 29. Maddesi uyarınca ihaleyi yapıp yapmamakta serbesttir.  
İlan olunur.

www.daimler.com



**14 DM 327**

www.daimler.com



14 DM 328



**14 DM 329**





14 DM 334



14 DM 336



**14 EV 463**

www.scania.com

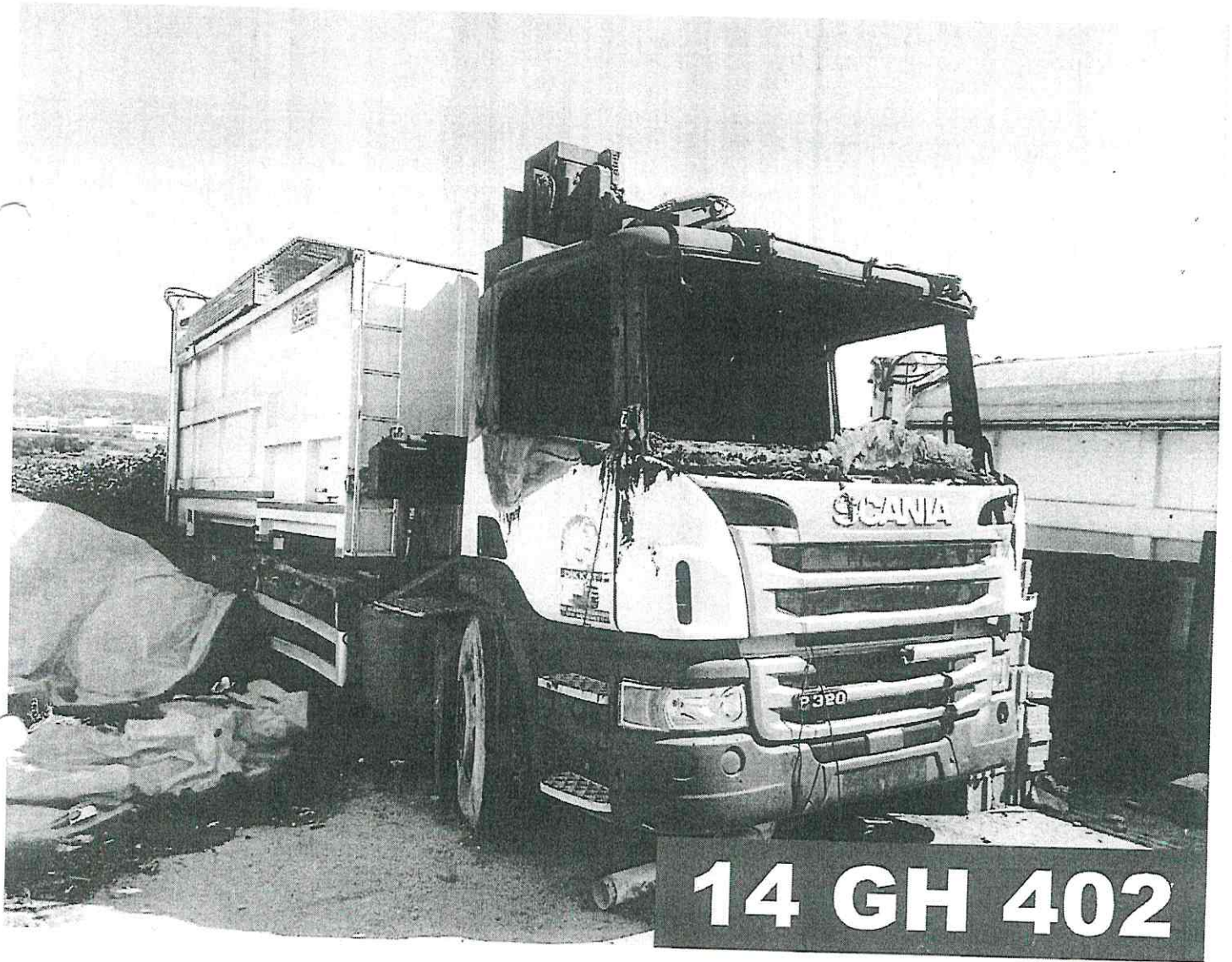

**14 GH 402**



**14 DV 433**





**14 AH 863**



14 EF 165



**14 ET 896**



14 EV 745



**14 EZ 696**



**14 DU 700**



**14 AC 278**



**14 ET 673**





**14 GL 115**



**14 NC 065**



**14 NC 066**

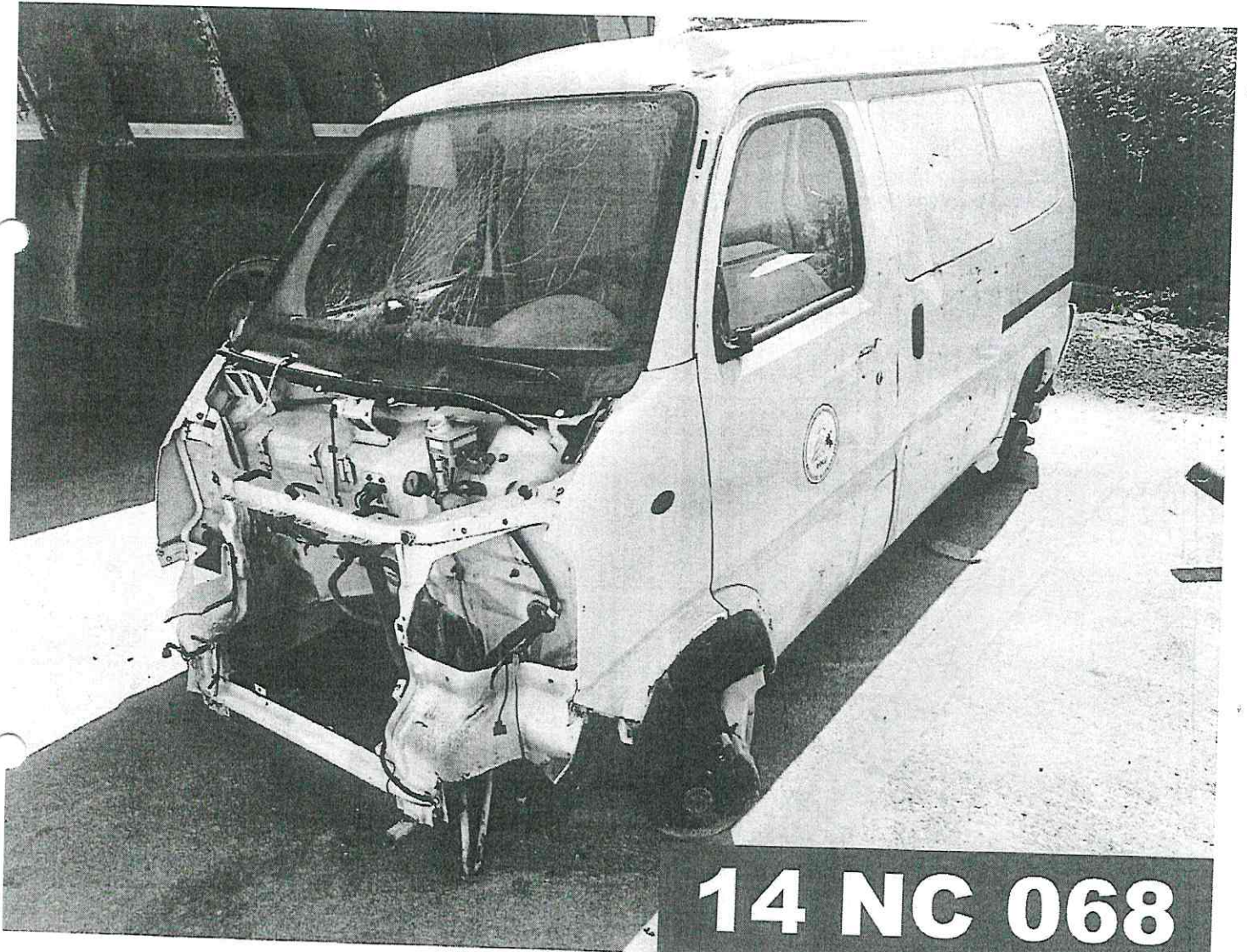

**14 NC 068**



14 87 014



14 87 013



14 87 010



14 87 011

© 2003 Caterpillar Inc.



14 11 003

© 2003 Caterpillar Inc.



**14 87 012**

14 78 056



14 78 056

14 78 056